



# 2024 MÍDIA BOOK



Pátio Limeira  
SHOPPING



AlugueON  
Marketplace de locação



O Grupo AD é composto por 3 empresas: AD Shopping, ADMall e AlugueOn, que possuem em seu portfólio mais de 40 shopping centers de diversos formatos, localizados tanto em capitais quanto no interior. São mais de 30 anos de experiência em planejamento, comercialização e gestão de shopping centers.

**AD**  
SHOPPING



O negócio da AD Shopping é a gestão de shopping centers, viabilizando empreendimentos de maneira a torná-los rentáveis e bem-conceituados perante o mercado. Para tanto, utilizamos o know-how de uma equipe totalmente afinada com o varejo, sem qualquer vínculo com grupos empresariais ou de incorporadores. Acreditamos em uma administração geradora de resultados positivos, em ações estruturadas a partir de pesquisas aprofundadas, na obediência aos critérios éticos, mercadológicos, jurídicos e de segurança para todos os envolvidos.

[WWW.ADSHOPPING.COM.BR](http://WWW.ADSHOPPING.COM.BR)

**AD**  
MALL



A ADMall é a empresa do grupo focada na comercialização de lojas, quiosques e mídia em shopping centers. Ciente da frequente mudança com relação às necessidades, comportamento e expectativas dos consumidores, a equipe de consultores da ADMall trabalha focada nas rápidas mudanças e com forte ritmo no desenvolvimento de projetos.

[WWW.ADMALL.COM.BR](http://WWW.ADMALL.COM.BR)

**Alugue@N**



A AlugueON é a mais nova empresa do grupo. Uma plataforma de marketplace focada em locação de lojas, quiosques e espaços para mídia em shopping centers, que chegou para atender uma demanda crescente por espaços comerciais, para dar mais agilidade no processo de locação, sempre pensando em atender melhor o cliente, inserindo a atividade de locação em um ambiente digital. Chegou para modernizar e agilizar a comercialização em shopping centers.

[WWW.ALUGUEON.COM.BR](http://WWW.ALUGUEON.COM.BR)

# O PÁTIO LIMEIRA SHOPPING

O Pátio Limeira Shopping fica hoje entre um dos principais Empreendimentos de compras e lazer da região. Localizado na área central e privilegiada da cidade, o Shopping apresenta um crescimento dinâmico, com novas lojas, revitalizações e expansões constantes, mostrando que está consolidado em Limeira.



**ABL: 18.721m<sup>2</sup>**

**QUANTIDADE DE LOJAS: 150**

**ÂNCORAS: 05**

**MEGA LOJAS: 05**

**SATÉLITES: 150**

**RESTAURANTES:**

**01 OPERAÇÕES DE**

**ALIMENTAÇÃO: 27**

**SALA DE CINEMA:**

**FLUXO DE PESSOAS: 6**

**milhões/ano**



# PANFLETAGEM NAS CANCELAS

**QUANTIDADE:** 06 cancelas de entrada e 06 cancelas de saída

**MATERIAL:** Flyers/Folder

**INVESTIMENTO:**

R\$1.500,00/cancela/dia

**PERÍODO:** 1 dia

QUANTIDADE DIFERENCIADA SOB CONSULTA.



# RÉGUA DE CANCELA

**QUANTIDADE:** 06 cancelas de entrada e 06 cancelas de saída

**MEDIDAS:** 1,10m X 0,22m

**MATERIAL:** PS Adevisado

**INVESTIMENTO:**

R\$2.250/cancela/mês

**PERÍODO:** 30 dias

QUANTIDADE DIFERENCIADA SOB CONSULTA.



# VOICE DE CANCELA

**QUANTIDADE:** 12 unidades

**MEDIDAS:** 4cm X 18cm

**MATERIAL:** PS adesivado

**INVESTIMENTO:**

R\$ 750/unidade/mês

**PERÍODO:** 30 dias

QUANTIDADE DIFERENCIADA SOB CONSULTA.





# STAND PROMOCIONAL

**MEDIDAS:** 6m<sup>2</sup> e 9m<sup>2</sup>

**INVESTIMENTO:**

6m<sup>2</sup> - R\$ 3.000,00/semana

6m<sup>2</sup> - R\$9.750,00/mês

9m<sup>2</sup>-R\$4.500,00/semana

9m<sup>2</sup>-R\$12.750,00/mês

QUANTIDADE DIFERENCIADA SOB CONSULTA.



# ADESIVAÇÃO DAS MESAS DA PRAÇA DE ALIMENTAÇÃO

**QUANTIDADE:** 331 mesas

**MEDIDAS:**

1° 0,70mx0,60: 293 mesas

2° 0,90m: 33mesas

3° 1,10m: 08 mesas

**MATERIAL:** Adesivo

**INVESTIMENTO:**

R\$ 18.000,00/conjunto/mês

**Mínimo: 70 mesas:** R\$5.250,00/mês

**PERÍODO:** 30 dias





# APARADORES NA PRAÇA DE ALIMENTAÇÃO

**QUANTIDADE:** 30 unidades

**MATERIAL:** adesivo

**INVESTIMENTO:**

R\$ 1.500,00/vidro/mês

**PERÍODO:**30 dias

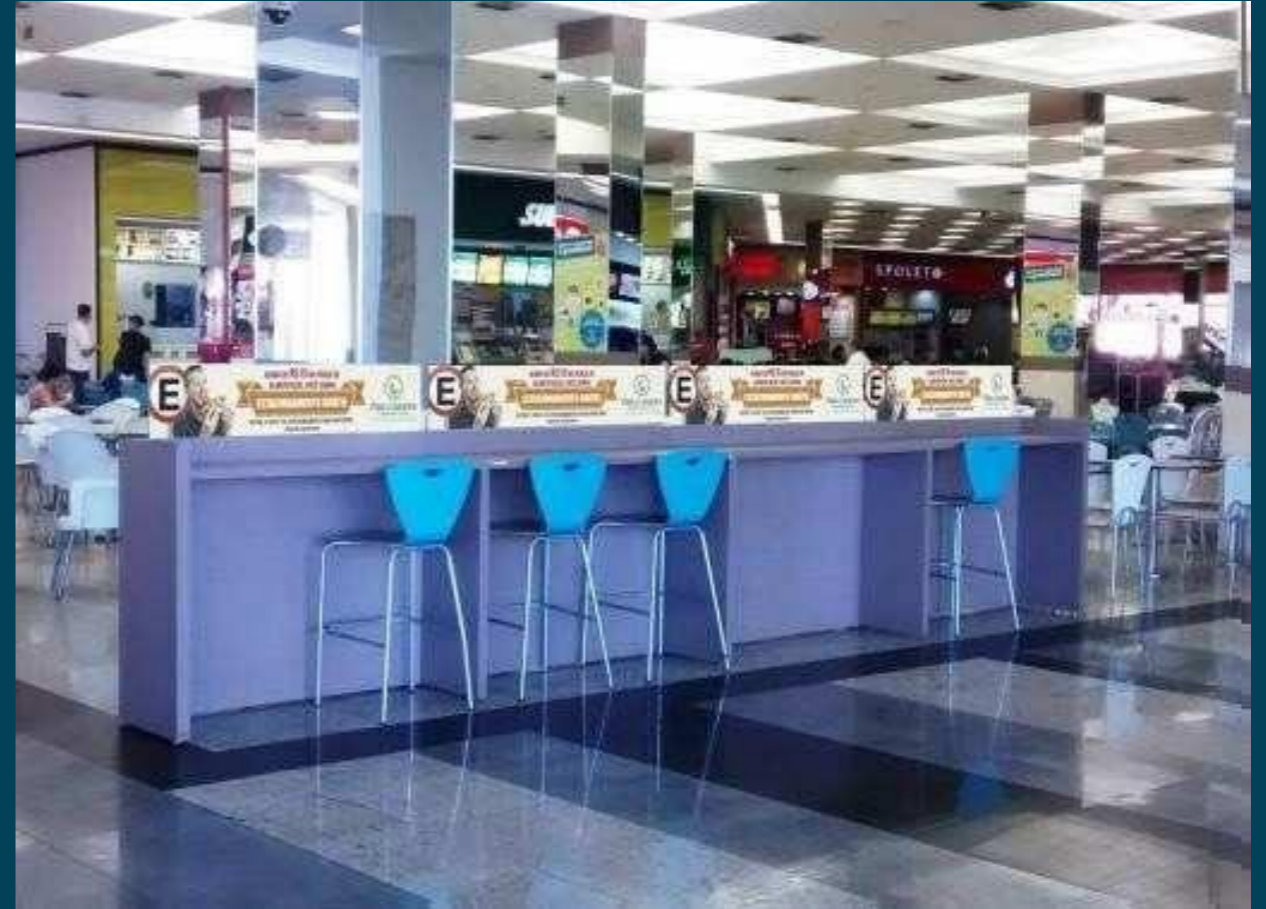

QUANTIDADE DIFERENCIADA SOB CONSULTA.

# PAINEL DIGITAL – 1º PISO

QUANTIDADE: 1

MEDIDAS: 5,35m X 2,21m

INVESTIMENTO: R\$12.500,00/mês

PERÍODO: 30 dias

OBS: 240 inserções por cota, sendo 8 segundos para cada inserção com loopings de 3 em 3 minutos

QUANTIDADE DIFERENCIADA SOB CONSULTA.

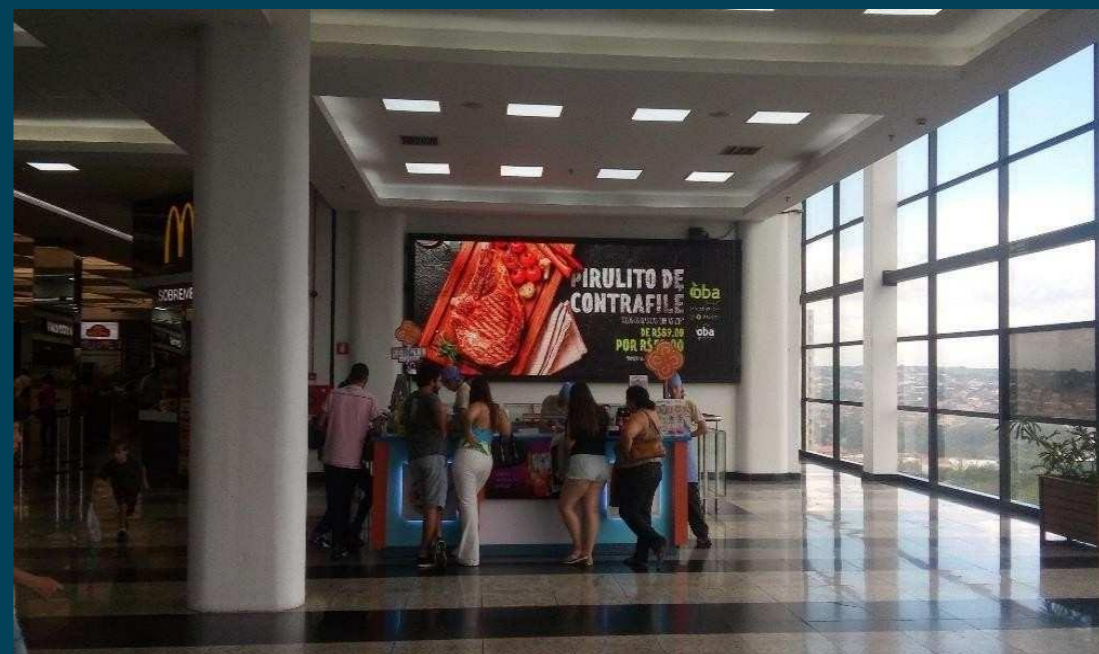



# PAINEL - 1º PISO

**QUANTIDADE: 1**

**MEDIDAS: 7,60m X 2,50m**

**MATERIAL: lona com ilhós**

**INVESTIMENTO: R\$ 4.500,00/mês**

**PERÍODO: 30 dias**



QUANTIDADE DIFERENCIADA SOB CONSULTA.

# PAINEL ESCADA ROLANTE -

## 1º PISO

**QUANTIDADE: 1**

**MEDIDAS: 3,20m X 1,10m**

**MATERIAL: PS Adesivado**

**INVESTIMENTO: R\$4.500,00/mês**

**PERÍODO: 30 dias**

QUANTIDADE DIFERENCIADA SOB CONSULTA.





# TESTEIRA ESCADA ROLANTE - 1º PISO

**QUANTIDADE: 1**

**MEDIDAS: 3,20m X 0,40m**

**MATERIAL: PS Adesivado**

**INVESTIMENTO: R\$ 3.750,00/mês**

**PERÍODO: 30 dias**

QUANTIDADE DIFERENCIADA SOB CONSULTA.



# TESTEIRA ESCADA ROLANTE - PISO TÉRREO

**QUANTIDADE: 1**

**MEDIDAS: 3,20m X 0,40m**

**MATERIAL: PS Adesivado**

**INVESTIMENTO: R\$3.750,00/mês**

**PERÍODO: 30 dias**

QUANTIDADE DIFERENCIADA SOB CONSULTA.





# ADESIVAGEM DE VIDRO DO ESTACIONAMENTO

**QUANTIDADE:** 14 vidros por subsolo

**MEDIDAS:**

1° SS – 1,80 X 1,85m

2° SS – 1,80 X 1,93m

**MATERIAL:** adesivo

**INVESTIMENTO:** R\$1.500,00/vidro/mês

**PERÍODO:** 30 dias



# PAREDE RAMPA DE ACESSO

QUANTIDADE: 1

MEDIDAS: 7,00m X 2,35M

MATERIAL: adesivo

INVESTIMENTO: R\$ 4.500,00/mês

PERÍODO: 30 dias

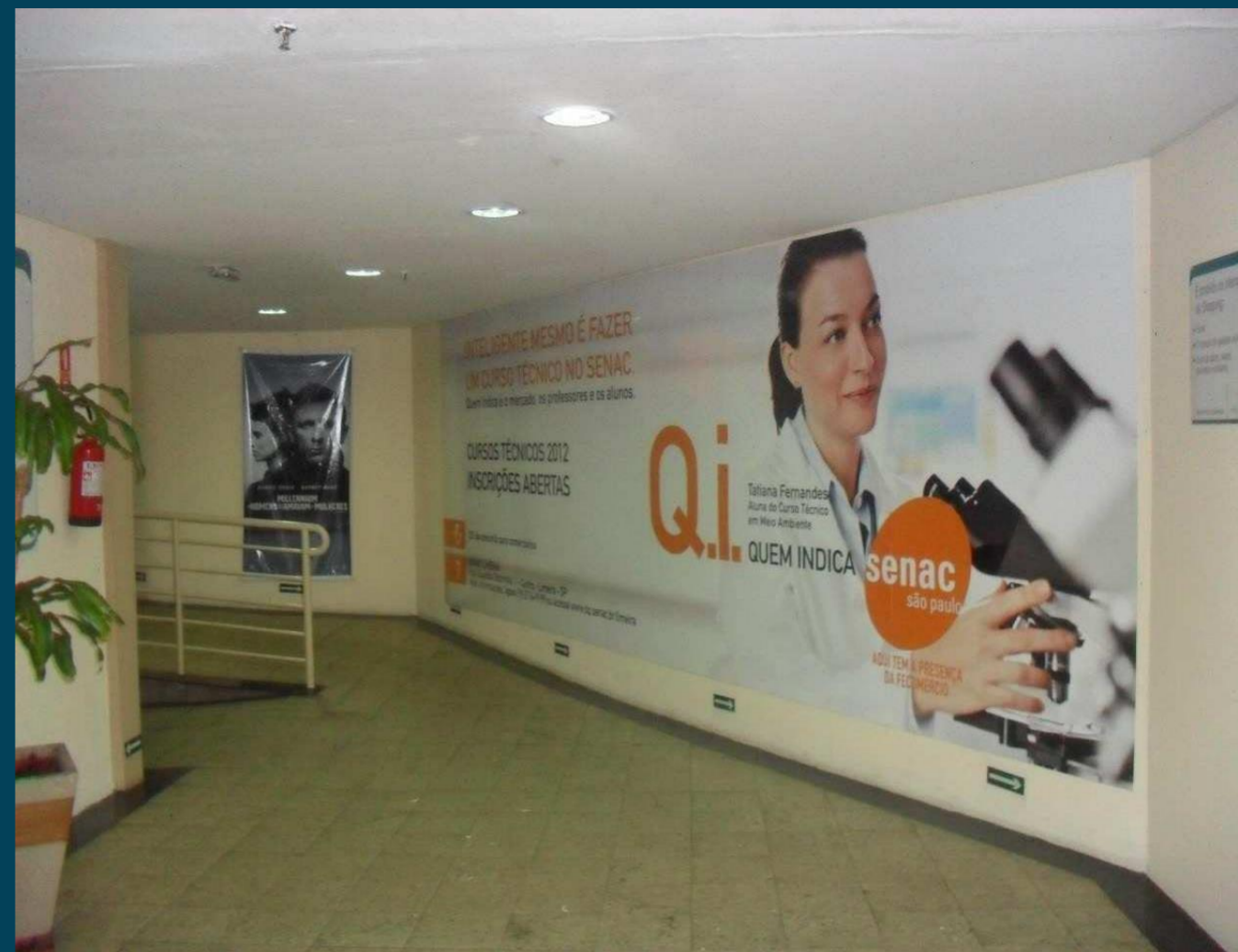

QUANTIDADE DIFERENCIADA SOB CONSULTA.



# ADESIVAGEM ESPELHOS DOS BANHEIROS

**QUANTIDADE:** 04 (02 femininos e 02 masculinos)

**MEDIDAS:** 54 cm X 10 cm

**MATERIAL:** adesivo

**INVESTIMENTO:**

R\$ 2.250/banheiro/mês

**PERÍODO:**30 dias



QUANTIDADE DIFERENCIADA SOB CONSULTA.

# ADESIVAGEM - PORTA DOS ELEVADORES

**QUANTIDADE:** 08

**MEDIDAS:** 2,00m X 1,10m

**MATERIAL:** adesivo

**INVESTIMENTO:**

R\$3.750,00/elevador/mês

**PERÍODO:**30 dias

QUANTIDADE DIFERENCIADA SOB CONSULTA.





# ADESIVAGEM DO CHÃO

**QUANTIDADE:** Sob consulta

**MEDIDAS:** Sob consulta

**MATERIAL:** adesivo com proteção antiaderente

**INVESTIMENTO:** R\$ 6.000,00/mês

**PERÍODO:** 30 dias

QUANTIDADE DIFERENCIADA SOB CONSULTA.



# ADESIVAGEM ESCADA ROLANTE

**QUANTIDADE:** 06 escadas (sendo 12 faces)

**MEDIDAS:** Sob consulta

**MATERIAL:** adesivo perfurado

**INVESTIMENTO:**

**R\$ 9.000,00/escada/mês**

**PERÍODO:**30 dias

QUANTIDADE DIFERENCIADA SOB CONSULTA.

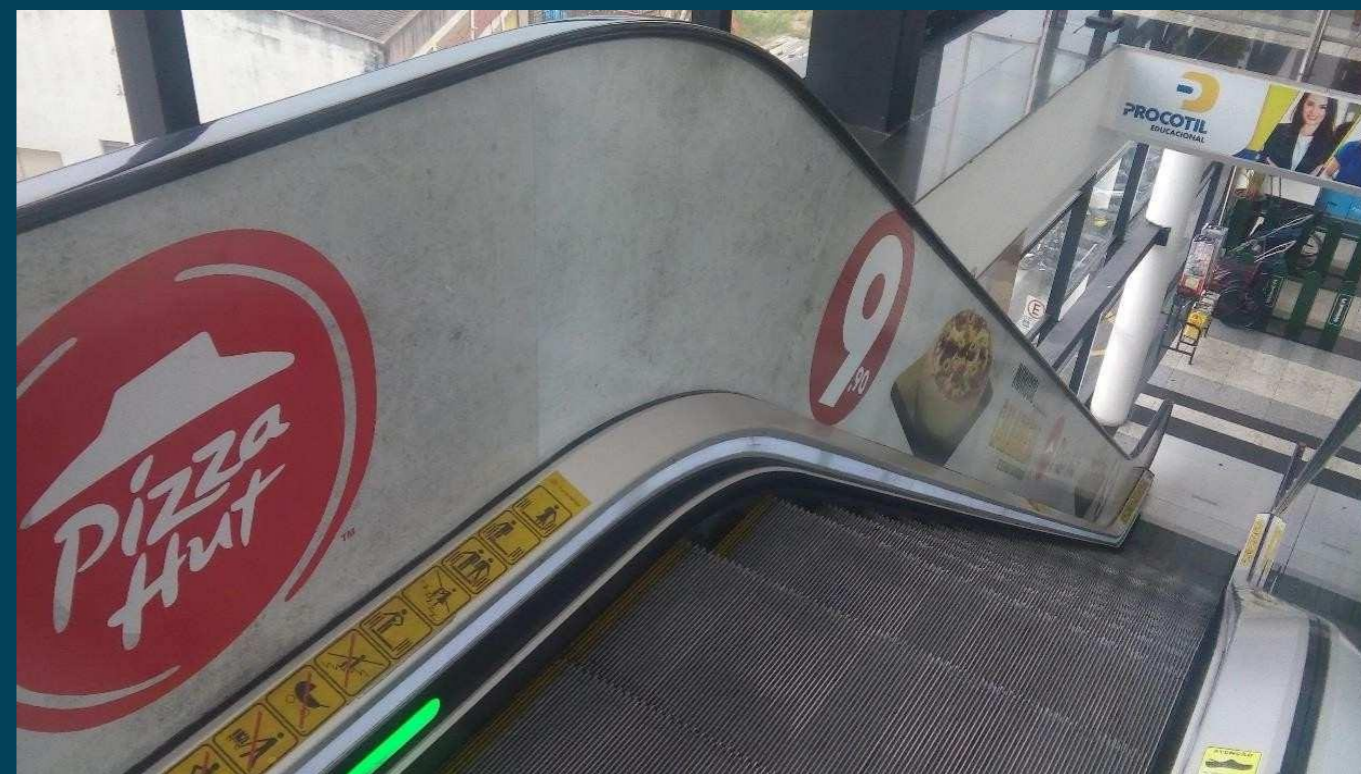



# TÓTENS DE MALL

**QUANTIDADE:** 06 (com 02 faces cada um)

**MATERIAL:** adesivo

**INVESTIMENTO:**

R\$ 8.250,00/conjunto/mês

**PERÍODO:**30 dias

QUANTIDADE DIFERENCIADA SOB CONSULTA.



---

# TESTEIRA PORTA DE ENTRADA CARLOS GOMES

**QUANTIDADE:** 02

**MATERIAL:** lona com ilhós

**INVESTIMENTO:**

R\$ 7.500,00/conjunto/mês

**PERÍODO:**30 dias

QUANTIDADE DIFERENCIADA SOB CONSULTA.





# PORTA DE PEDESTRE RUA TIRADENTES

**QUANTIDADE: 1**

**MATERIAL: adesivo**

**INVESTIMENTO: R\$ 7.500,00/mês**

**PERÍODO: 30 dias**

QUANTIDADE DIFERENCIADA SOB CONSULTA.



# ENTRADA DE VEÍCULOS RUA TIRADENTES

**QUANTIDADE: 1**

**MEDIDAS: 4m X 6m**

**MATERIAL: lona com ilhós**

**INVESTIMENTO: R\$ 7.500,00/mês**

**PERÍODO: 30 dias**

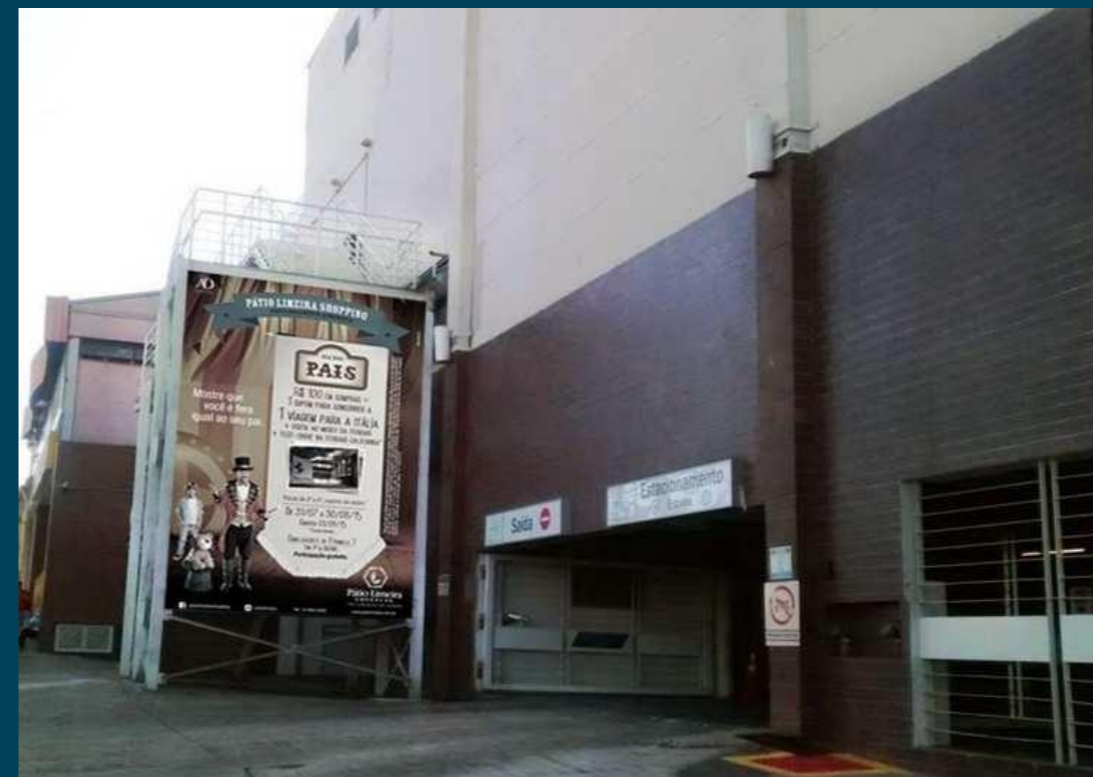

QUANTIDADE DIFERENCIADA SOB CONSULTA.



# ENTRADA DE VEÍCULOS RUA TIRADENTES

**QUANTIDADE: 1**

**MEDIDAS: 4m X 3m**

**MATERIAL: lona com ilhós**

**INVESTIMENTO: R\$ 5.250,00/mês**

**PERÍODO: 30 dias**

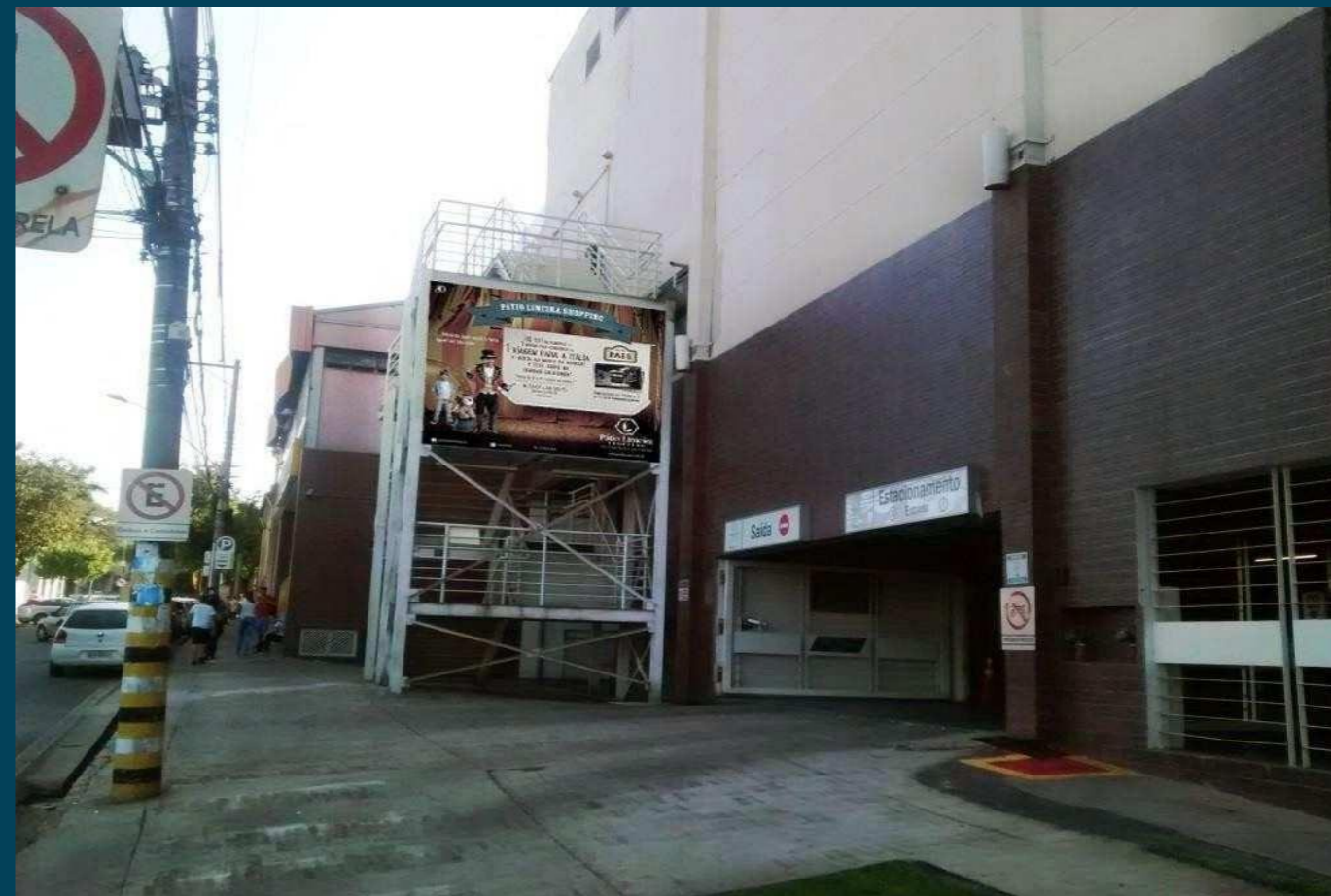

QUANTIDADE DIFERENCIADA SOB CONSULTA.

# INFORMAÇÕES GERAIS



LAYOUT DA CAMPANHA/EVENTO/AÇÃO DEVERÁ SER SUBMETIDO A APROVAÇÃO DO SHOPPING, COM NO MÍNIMO 72H DE ANTECEDÊNCIA.



OS VALORES SÃO UNITÁRIOS PARA PROPRIEDADES EM AQUISIÇÃO INDIVIDUAL, PACOTES PODERÃO TER PREÇOS ESPECIAIS;



PRODUÇÃO, MONTAGEM E DESMONTAGEM DAS MÍDIAS SÃO DE RESPONSABILIDADE DO CLIENTE.



ANTES DA PRODUÇÃO DAS PEÇAS, AS MEDIDAS DEVEM SER CHECADAS IN LOCO PELA EMPRESA FORNECEDORA;



A PANFLETAGEM DEVE SER FEITA POR PROMOTOR MAIOR DE 18 ANOS, DEVIDAMENTE UNIFORMIZADO;



PAGAMENTO ANTECIPADO A ENTRADA DA AÇÃO;



ACRÉSCIMO DE 50% SOBRE O VALOR DE LOCAÇÃO NO MÊS DE NOVEMBRO E 100% EM DEZEMBRO;



O SHOPPING É ISENTO DE EMISSÃO DE NOTA FISCAL, POR SE TRATAR DE CONDOMÍNIO E A VEICULAÇÃO AMPARADA POR CONTRATO DE LOCAÇÃO DE ESPAÇOS.



VALORES SEM COMISSÃO DE AGÊNCIA;



DOCUMENTAÇÃO NECESSÁRIA PARA CONTRATO: CONTRATO SOCIAL, CNPJ, RG, CPF E COMPROVANTE DE ENDEREÇO DO REPRESENTANTE LEGAL QUE ASSINA PELA EMPRESA.





# AlugueON

Marketplace de locação



Acesse nossas redes sociais  
@AlugueOn

(11) 94060-6666

Av. Eng. Luís Carlos Berrini, 1178 2º andar  
Brooklin, São Paulo, SP – CEP: 04571-000

[WWW.ALUGUEON.COM.BR](http://WWW.ALUGUEON.COM.BR)